

Assessorato del Territorio e dell'Ambiente
Dipartimento Regionale dell'Ambiente

**CARTA DEGLI HABITAT
DELLE SPECIE DELLA FAUNA
(Dir. 92/43/CEE - Dir. 2009/147/CE)**

TAV. 1

N
E
W
S

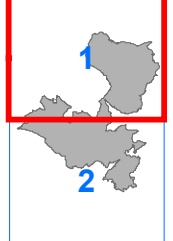

**CODICE SITO
DENOMINAZIONE**

**ITA020032
Boschi di Granza**

Coordinate System: RDN2008 UTM zone 33N
Projection: Transverse Mercator
Datum: Rete Dinamica Nazionale 2008
False Easting: 500,000,000
False Northing: 0,0000
Central Meridian: 15,0000
Scale Factor: 0,9996
Latitude Of Origin: 0,0000
Units: Meter

Confine del sito Natura 2000

Valore di idoneità complessivo

- 59,000001 - 73,000000
- 51,000001 - 59,000000
- 47,000001 - 51,000000
- 32,000001 - 47,000000
- 30,000001 - 32,000000
- 11,000001 - 30,000000
- 8,000001 - 11,000000
- 8,000000

0 0,05 0,1 0,2 0,3 0,4
Miles

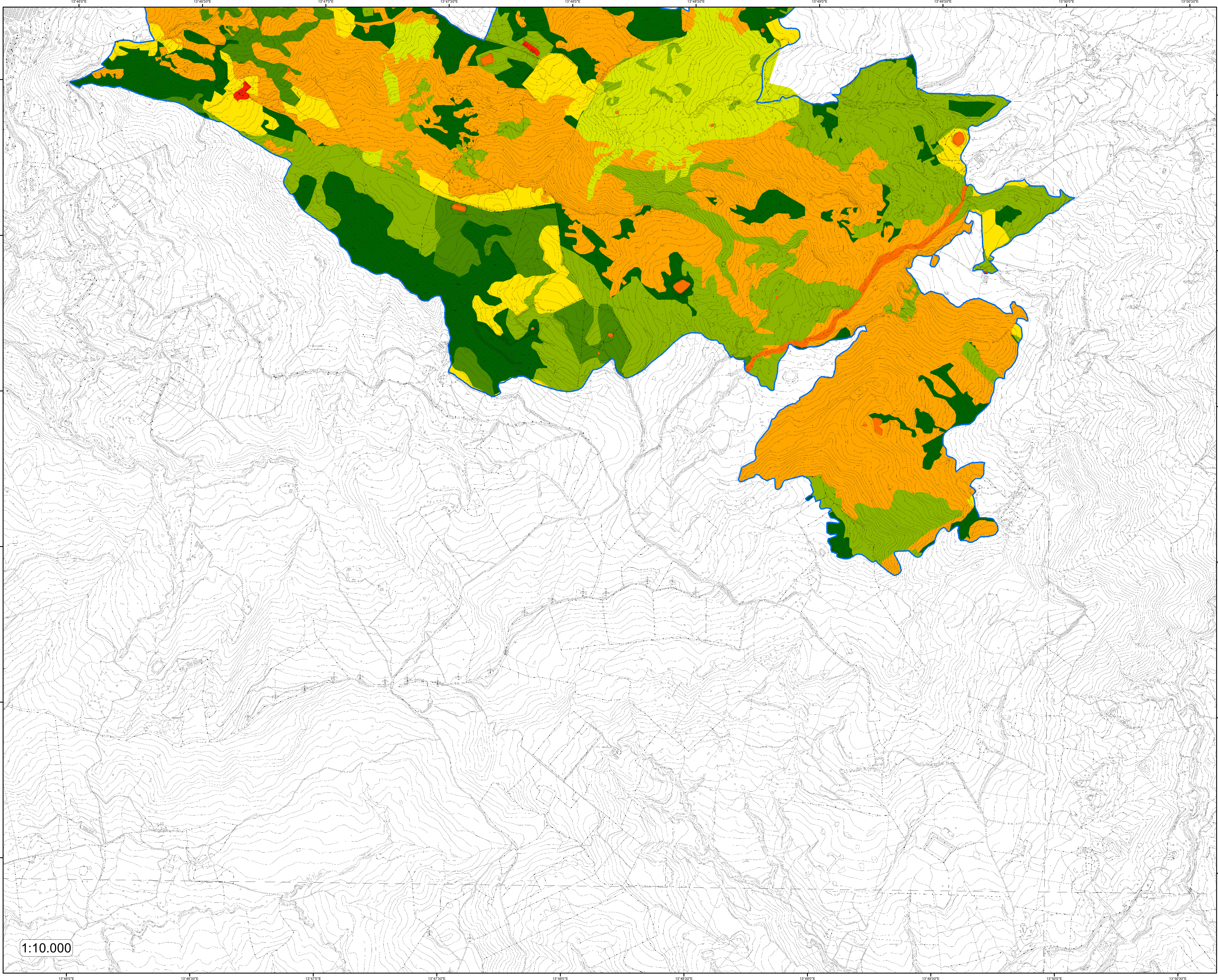

1:10.000

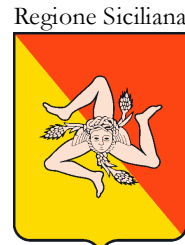

Assessorato del Territorio e dell'Ambiente
Dipartimento Regionale dell'Ambiente

CARTA DEGLI HABITAT
DELLE SPECIE DELLA FAUNA
(Dir. 92/43/CEE - Dir. 2009/147/CE)

TAV.
2

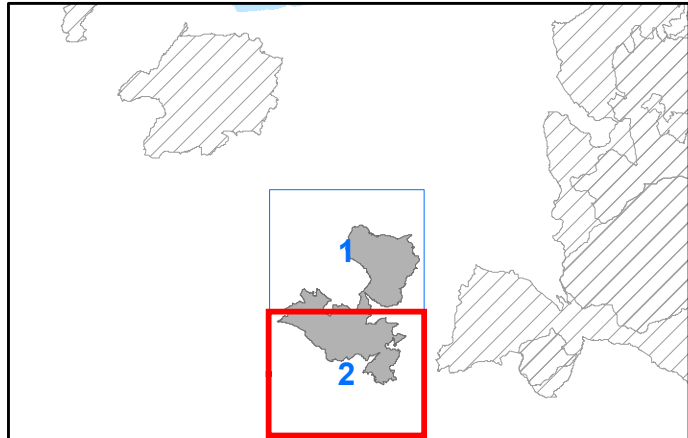

CODICE SITO
DENOMINAZIONE

ITA020032

Boschi di Granza

Coordinate System: RDN2008 UTM zone 33N
Projection: Transverse Mercator
Datum: Rete Dinamica Nazionale 2008
False Easting: 500.000.000
False Northing: 0.0000
Central Meridian: 15.0000
Scale Factor: 0.9996
Latitude Of Origin: 0.0000
Units: Meter

